



ボランティアニード情報

発行元：磯子区社会福祉協議会 ボランティアセンター

2026年 あけましておめでとうございます



今年最初の「ボランティアニード情報 新春号」をお届けいたします。
ボランティアセンター職員一同、気持ちも新たに頑張っていきます。
本年もどうぞよろしくお願いいたします。

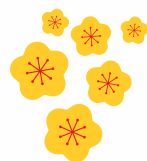

ボランティアのための聴き方講座 ご案内

いろいろな聴く、私の聴き方を探してみよう！

- ◆日時◆ 令和8年3月2日(月) 10:00~11:30
 - ◆会場◆ 磯子区社会福祉協議会 4階 多目的研修室
 - ◆定員◆ 15名(応募者多数の場合は抽選となります)
 - ◆申込締切◆ 2月20日(金)まで
- 社協窓口・電話・二次元コードよりお申込み下さい



すでに活動されている方もこれからボランティアを始めたい方も大歓迎です！



ISOGOまちピカ★大作戦

ボランティア大募集！

磯子のまちを一緒にきれいにしよう！



日時 3月14日(土) 9:30集合 ※荒天中止

集合場所 横浜市社会教育コーナー1階研修室
〒235-0016横浜市磯子区磯子3-6-6 UR磯子3丁目団地1号棟1階

内容 産業道路JR側のゴミ拾い

申込 2月2日(月)～ 先着30組

電話または二次元コードから

045-751-0739



ボランティアセンターには楽器演奏や歌唱♪
南京玉すだれ・落語などの特技を披露して下さる
個人・団体のボランティアさんが登録しています。

イベントで披露してほしい施設の方、自治会の方！
ご連絡お待ちしております



活躍中！

ボランティアさん

コンガ&キーボード&歌唱♥
tough(タフ)のお二人



紡希さんと阪口さん

高齢者施設のクリスマスイベントでは
サンタクロースの衣装・トナカイのかわ
いカチューシャでクリスマスソングや
昭和の歌謡曲を演奏・歌唱♪
途中はっぴに着替え歌舞伎18番
「外郎売」の口上も披露！
アンコールの「また逢う日まで」はコン
ガのリズムに合わせて利用者様もマラ
カスを鳴らし、全員で大合唱！
最後まで盛り上げて頂きました。

社会福祉法人 横浜市磯子区社会福祉協議会

〒235-0016

横浜市磯子区磯子3-1-41 磯子センター5F

HP : <https://www.isoshakyo.com>

E-mail : isg-vc@yokohamashakyo.jp (ボランティアセンター)

045-751-0739

FAX : 045-751-8608

LINE

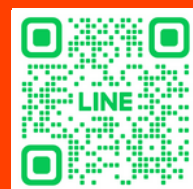



磯子区社協キャラクター
「ふくちゃん」



定期活動の一覧



◆障害者◆ 依頼内容	日時	活動場所	交通費等	NO
精神障害者施設で 権利擁護の相談活動手伝い	平日 13:00~16:00	KP神奈川精神医療人権センター (森6-1-10)	有	184
障害者施設利用者の 送迎車添乗	朝 月火水 9:00~10:00 金 8:15~10:00 帰 月~木 16:00~17:15	磯子区障害者地域活動ホーム (磯子2-29-51)	有	097
脳性麻痺等身体障害者施設で 食事・作業手伝い、片付け等	平日 11:30~16:30 応相談	IL・NEXT (久木町18-8オークハイム1階)	有	044
精神障害者施設で手伝い (手芸・ウォーキング カフェタイム参加)	平日 9:45~15:30 内1時間以上	地域活動支援センター ワークポート根岸橋 (丸山1-5-7)	有	028
知的障害者のプールサポート	第1・3水曜日 17:30~19:00頃	港南プール (港南区港南台6-22-38)	有	118
障害者(知的・視覚・聴覚) 施設での話し相手、 外出付添い等	平日 ①9:30~15:30 ②9:30~12:30 ③12:30~15:30	ジョイフレンズ (森2-9-13-101)	有	106

◆障害児◆ 依頼内容	日時	活動場所	交通費等	NO
知的に遅れのあるお子さんの身辺自 立の手伝い・遊び相手 (2~4歳)	月・金 10:00~13:30	磯子区障害者地域活動ホーム (磯子2-29-51)	有	269
知的障害児の見守り・ 遊び相手	月~金 14:00~17:00 土・祝日・長期休暇 10:00~16:00	ピュアあかいくつ NPO法人湘南クリエイティブ サービス (上中里291-1)	有	111
知的障害児(4~5歳)の 一時保育	平日 9:50~14:00	横浜市南部地域療育センター (杉田5-32-20)	無	117

◆外国人◆ 依頼内容	日時	活動場所	交通費等	NO
外国人へ日本語指導	毎週土曜日 13:00~15:00	磯子センター4階 (磯子3-1-41)	無	090

※活動の頻度・時間はご相談ください。掲載の定期活動は終了、休止している場合がありますので、ご了承ください。



「南京玉すだれ」「キーボード＆コンガ演奏」
「歌唱」を披露し、ご利用者の皆様に楽しんで
いただきました。



◆高齢者◆ 依頼内容	日時	活動場所	交通費等	NO
高齢者施設での ①日常サポート ②レクリエーション	月～金 下記の間で30分程度 ①9:00～11:00 14:00～16:00 ②13:30～15:30	介護老人福祉施設コスモス （滝頭1-2-1）	無	123
高齢者施設での ①レクリエーション ②見守り	①月1回（曜日は相談） 14:00～15:00 ②平日 13:00～15:00	ライブラリ横浜丸山 （丸山1-10-15）	有	122
高齢者施設での レクリエーション	月～金 14:00～15:00	アースサポート磯子 （磯子2-2-35）	無	196
デイサービスでの話し相手	月～日 10:00～12:00	磯風の謡デイサービス センター（森5-5-53）	無	116
高齢者施設での ①レクリエーション ②話し相手・見守り	①月火木金土 10:30～11:30 13:30～14:30 ②金土 13:30～	プラチナ倶楽部 （港南区港南台6-9-11）	有	023
デイサービスでの レクリエーション （飛沫の飛ばない活動のみ）	月～金、祝日 14:30～15:30	SOMPOケア横浜滝頭 デイサービス （滝頭2-20-14）	無	039
NEW 特別養護老人ホームでの 日常サポート （お風呂迄の車いす・歩行誘導、 ドライヤー掛け等）	月～土 9:30～12:00 曜日・時間共応相談	特別養護老人ホーム 峰の郷 （峰町654-1）	有	273
NEW 高齢者施設での レクリエーション・傾聴 演奏、書道、絵画、体操等	曜日は応相談 14:00～15:00の間 （演奏等は15分ずつ2回）	グループホーム エクセレント横浜磯子 （岡村3-2-4）	有	270

◆児童◆ 依頼内容	日時	活動場所	交通費等	NO
子ども食堂手伝い ホールスタッフ・子どもの相手	第2金 16:30～19:00 ※時間応相談 ※毎回参加できなくてもOK	屏風ヶ浦地域ケアプラザ （森4-1-17）	有	042
乳幼児の遊び相手・見守り & ご家族の話相手	月～金 10:00～16:00	子育てキディ洋光台 （洋光台3-13-2-109）	無	110
外国児童の学習・日本語指導	毎週水曜日 16:00～18:00	洋光台地域ケアプラザ （洋光台6-7-1）	有	098
外国児童の学習・日本語指導	毎週土曜日 15:30～17:30	根岸中学校コミュニティ ハウス（西町17-13）	有	045
乳幼児（0～3歳）の 一時預かり	平日 9:50～13:50	横浜市南部地域療育センター （杉田5-32-20）	有	091



楽しんでいます！

ボランティア活動



10月18日（土） ねぎしふれあいフェスティバル

「集」の皆さんと一緒に活動しました！

根岸地区センター・根岸地域ケアプラザ・
訪問の家「集」3館合同開催の

「ねぎしふれあいフェスティバル」で
「集」の利用者さんが作った美味しいパン
やお菓子、かわいい小物の販売や焼き鳥ブ
ースのお手伝いをさせていただきました。



南部市場

お買物ツアー



12月4日(木)

杉田地区社会福祉協議会「買い物支援倶楽部」主催
新杉田地域ケアプラザ、磯子区社会福祉協議会が
協力して開催した、高齢者のためのタクシーで行く
「南部市場お買物ツアー」で参加者が安心して
お買い物ができるよう付添いボランティアをして
いただきました。

12月の活気にあふれた
南部市場を堪能しました。



地域のイベントでもボランティアさん大活躍です

11月9日（日） お寺でお月見ないと

こども家庭支援センターゆいの木主催の
イベント「お寺でお月見ないと」が根岸駅前の大聖院を
会場に開催され、4名のボランティアさんが子どもたちの
見守りボランティアに参加しました。

自治会ふれあいサロンで昭和歌謡♪

笹堀菱興自治会と岡村住宅自治会合同の
ふれあいサロンで、「La.Confiance」さんに
優しい歌声と素敵な演奏を披露していただきま
した。参加者の皆様も懐かし曲を口ずさんだり
、手拍子をしながら一緒に楽しまれていまし
た。「綺麗な声だったね」「2人の会話が楽しか
った」等感想をいただきました。



12月20日(土)

12月27日（土） 磯子音楽祭

杉田劇場

磯子の冬の風物詩「磯子音楽祭」で
受付のお手伝いをさせていただきました。

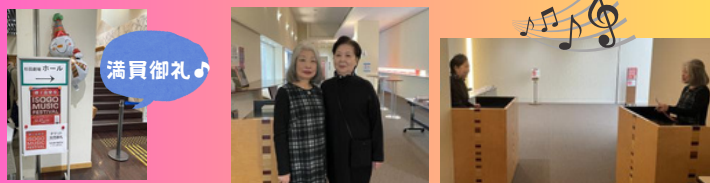

！ 令和8年度「ボランティア保険」令和8年3月2日(月)より受付開始！

皆さんが現在ご加入のボランティア活動保険は令和8年3月31日で補償期間が終了します。
新年度分の受付開始は3月2日からです。早めのお手続きをお願いします。

！ ボランティア活動保険・ボランティア行事用保険とも保険料は郵便局専用の払込取扱票でのご入金
となります。郵便局窓口またはATMでお振込み後、区社協窓口に参加申込書と共に振込受領書をご持参
ください。（区社協窓口での現金受付はできません）

！ 近年、保険会社の保険適用対象が厳格化しているので、保険料振込前に一度ボランティアセンターに
ご確認ください。なお、加入時にボランティア登録をお願いしています。
こちらで把握していない活動の場合は、保険の対象外となりますのでご注意ください。

ボランティア活動保険

ボランティア活動中の様々な事故による「けが」、「損害賠償責任」を補償

ボランティア行事用保険

地域福祉活動やボランティア活動の様々な行事における主催者や参加者の
けが、主催者の賠償責任を補償