

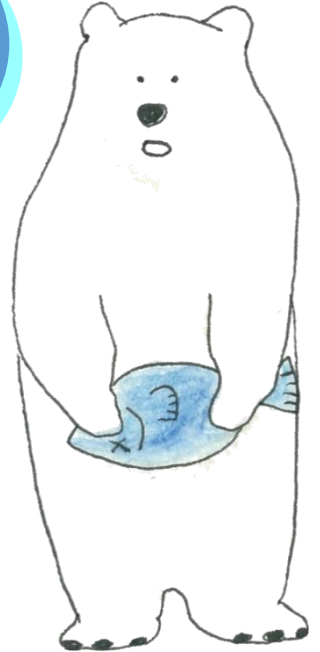

施設見学ツアー 参加者募集!



家の近くに福祉施設があるけど、どんなところなんだろう？

施設で働きたいけど、どんな職場なのかイメージしたいな。

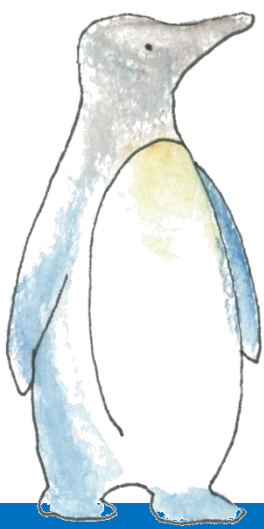

**例えば
どんな人が
参加するの？**

- 施設がどんなところか知りたい方
- 施設利用を検討中の方
- 福祉の仕事に就きたい方
- 保育や福祉分野への再就職を考えている方

など

参加対象は？
磯子区及び周辺区
在住の方 15名

実施日時は？
2月13日(水)
10時~11時30分
(集合9時50分)

見学先は？
いそご地域活動ホーム
いぶき
住所:磯子区杉田 5-32-15
アクセス:JR 新杉田駅徒歩 9分
京急杉田駅徒歩 13分

参加費は？
無料です!

申し込み方法は？
申込用紙(裏面)に必要事項をご記入の上、郵送またはFAXでお申し込みください。(先着順)

何ができるの？
施設見学を通して普段の様子をご覧頂けます。
その他、仕事環境や処遇、給与面についてもお話しします!

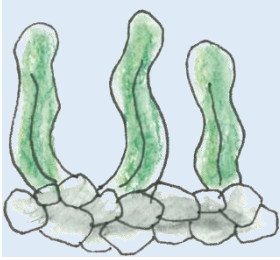

主催：磯子区社会福祉協議会 専門機関部会

〒235-0016 横浜市磯子区磯子 3-1-41 磯子センター5F
TEL : 045-751-0739 FAX : 045-751-8608
E-mail : info@isoshakyo.com

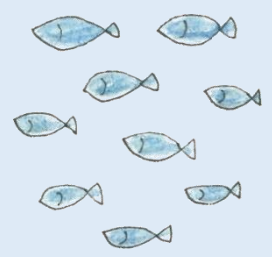

↑ FAX : 045-751-8608 西谷行

施設見学ツアー申込み用紙

ご参加希望の方は、下記様式をご記入のうえ、郵送またはFAXにてお申し込みください

【申込締切日：2月5日（火）必着】

参加決定者には後日、当日の集合場所等のご案内を郵送もしくはメールします
2日前までに当日のご案内が届かない場合は問合せ先までご連絡ください

ふりがな		年齢	生年月日
氏名			
住所	〒 -		
TEL		E-mail	
	日中連絡のつきやすい番号を記入してください。		
福祉の 職歴	有 ・ 無	福祉 介護の 資格	有（ 無 ） ※取得資格をご記入ください
参加の動機	<input type="checkbox"/> 福祉の仕事に就きたい <input type="checkbox"/> 福祉の仕事に興味がある <input type="checkbox"/> 知識・技術を学びたい <input type="checkbox"/> 福祉施設を見学したい		
備考			

- ・ FAX は不着の場合がございますので、送信後に確認のお電話をおかけください
- ・ E-mail は info@isoshakyo.com が受信できるよう設定ください。